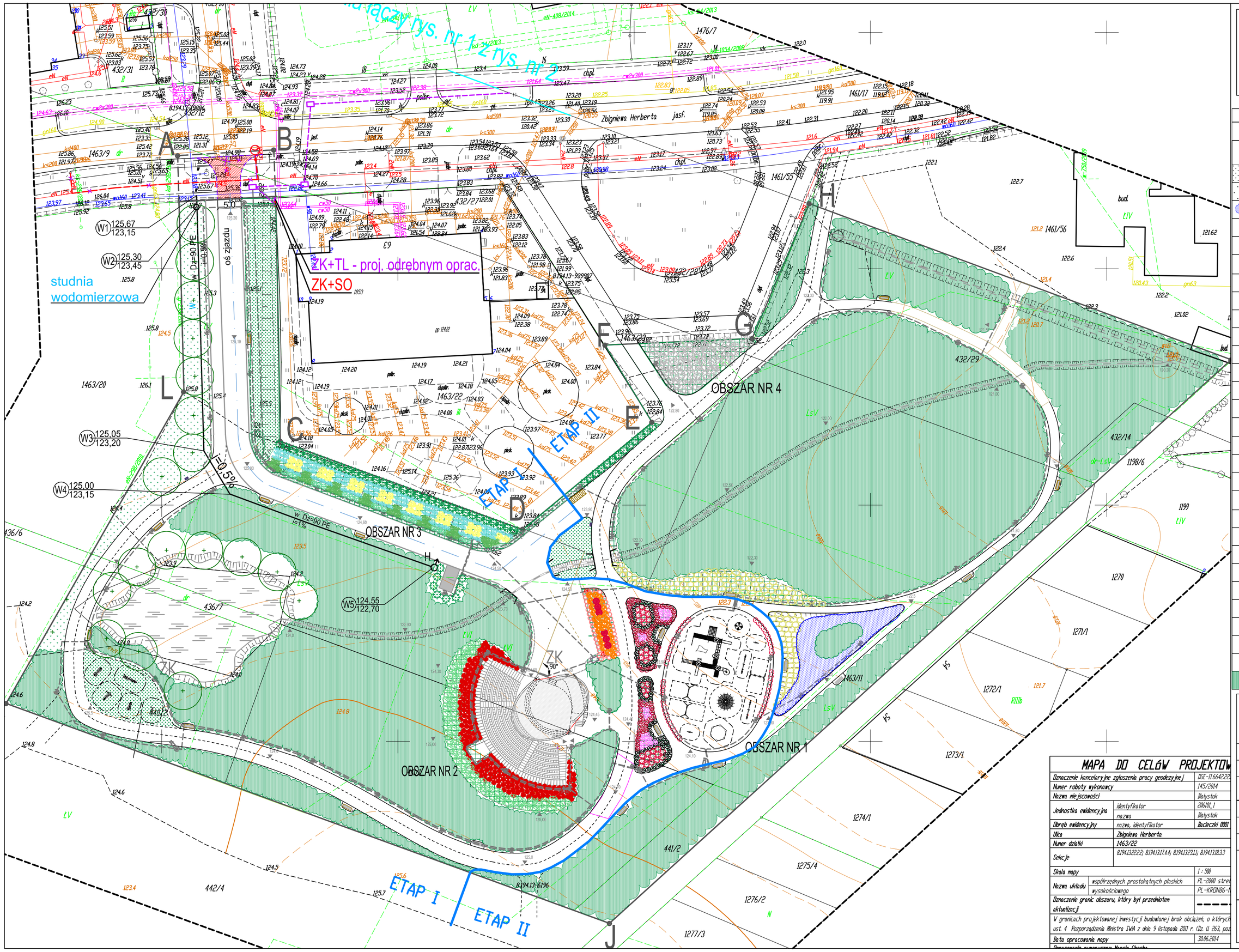

BULWARY PRZY UL. HERBERTA NA OSIEDLU TBS W BIAŁYMSTOKU

PLANSZA GRAFICZNA NOWYCH NASADZEŃ

SKALA 1:500

ROŚLINNOŚĆ PROJEKTOWANA

LEGENDA :

	Roslinność niska
	Trawa
	Lonicera tataricum 'Arnold Red'
	Łąka kwietna
	Prunus pumila var. depressa
	Calluna vulgaris 'Allegretto'
	Calluna vulgaris 'Silver Knight'
	Calluna vulgaris 'Allegro'
	Krzewy
	Potentilla fruticosa 'Pink Queen'
	Potentilla fruticosa 'Red Ace'
	Hydrangea paniculata 'Grandiflora'
	Euonymus fortunei 'Dart's blanket'
	Ribes alpinum 'Schmidt'
	Juniperus horizontalis Blue chip'
	Juniperus x pfizteriana 'Old Gold'
	Juniperus squamata 'Blue star'
	Juniperus chinensis 'Stricta'
	Pinus mugo 'Benjamin'
	Cotoneaster perpusillus
	Berberis thunbergii 'Atropurpurea'
	Kalmia latifolia 'Kaleidoskop'
	Drzewa projektowane
1	Betula pendula
2	Betula 'Hoseri'
3	Salix alba 'Tristis'
4	Pyrus salicifolia 'Pendula'
5	Salix sepulcralis' Chrystocoma'
	Drzewostan istniejący

MAPA DO CELÓW PROJEKTOW

Oznaczenie kancelaryjne zgłoszenia pracy geodezyjnej		DGE-II.6642.22
Numer roboty wykonawcy		145/2014
Nazwa miejscowości		Białystok
Jednostka ewidencyjna	identyfikator	206101_1
	nazwa	Białystok
Obręb ewidencyjny	nazwa, identyfikator	Bacieczki 0001
Ulica	Zbigniewa Herberta	
Numer działki	1463/22	
Sekcje	8194132222; 8194131744; 8194132311; 8194131833	
Skala mapy		1 : 500
Nazwa układu	współrzędnych prostokątnych płaskich	PL-2000 stre
	wysokościowego	PL-KRON86-N
Oznaczenie granic obszaru, który był przedmiotem aktualizacji		----
W granicach projektowanej inwestycji budowlanej brak obciążeń, o których ust. 4 Rozporządzenia Ministra SWA z dnia 9 listopada 2011 r. (Dz. U. 263, poz		
Data opracowania mapy		30.06.2014
Opracowanie numeryczne: Marcin Chocha		

BULWARY PRZY UL. HERBERTA NA OSIEDLU TBS W BIAŁYMSTOKU

z infrastrukturą techniczną i komunikacyjną, na działkach o nr. ewid. geod. 432/29, 432/14, 1463/11, 436/7, 440/2, 441/1, 441/2 i na części działki o nr. ewid. geod 1463/22.

RODZAJ OPRACOWANIA:	PROJEKT WYKONAWCZY	
PRZEDMIOT RYSUNKU:	PLANSZA GRAFICZNA NOWYCH NASADZEŃ	1:500
INWESTOR:	MIASTO BIAŁYSTOK 15-000 Białystok ul. Sienkiewicz 1 Urząd Miejski Zarząd Drogi i Inwestycji Miejskich 15-200 Białystok ul.Sienkiewicz 1	
JEDNOSTKA PROJEKTOWA:	ARKON Jan Kabac 15-711 Białystok ul. Konduktorska 19/1	BIAŁYSTOK 15.10.2014
BRANŻA:	ARCHITEKTURA	
PROJEKTANT:	mgr inż. arch. Jan Kabac upr. BL 478	
OPRACOWANIE:	mgr inż. arch. Anna Naumiuk-Jakuc	
	mgr inż. arch. Dominika Murawska	
	inż. arch. kraj.Dominika Kowalczuk	
DOKUMENTACJA CHRONIONA PRAWEM AUTORSKIM POWIELANIE I WYKORZYSTYWANIE BEZ ZGODY AUTORA PROJEKTU ZABRONIONE		GZ3