UWAGA

NIE DOKONANO MODYFIKACJI WTÓRNIKA PRZYJĘTEGO DO PAŃSTWOWEGO ZASOBU GEODEZYJNEGO I KARTOGRAFICZNEGO W DNIU ***2013.08.23*** *I ZAEWIDENCJONOWANEGO POD NR* ***206101_1-2135/2013***

ZA ZGODNOŚĆ KOPII MAPY DO CELÓW PROJEKTOWYCH Z JEJ ORYGINAŁEM

ZA ZGODNOŚĆ KOPII NA PROJEKCIE ZAGOSPODAROWANIA TERENU Z ICH ORYGINAŁAMI

MAPA DO CELÓW PROJEKTOWYCH

Oznaczenie kancelaryjne zgłoszenia pracy geodezyjnej		Nr rob. wykonawcy 119/2013
KERG		206101_1-2135/2013
Nazwa miejscowości		Białystok
Jednostka ewidencyjna	identyfikator	206101_1
	nazwa	Białystok
Obręb ewidencyjny	nazwa, identyfikator	Śródmieście 0011
Ulica	Elizy Orzeszkowej	
Numer działki	2143/1	
Sekcje	8.193.14.06.3.1; 8.193.14.06.3.2; 8.193.14.06.4.1;06.2.3; 06.1.3	
Skala mapy		1 : 500
Nazwa układu	współrzędnych prostokątnych płaskich	PL-2000 strefa 8
	wysokościowego	PL-KRON86-NH
Oznaczenie granic obszaru, który był przedmiotem aktualizacji		— —
W granicach projektowanej inwestycji budowlanej brak obciążeń, o których mowa w § 80 ust. 4 Rozporządzenia Ministra SWiA z dnia 9 listopada 2011 r. (Dz. U. 263, poz. 1572)		
Data opracowania mapy		08.08.2013

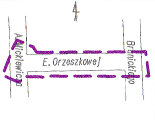

SZKIC ORIENTACYJNY

Urząd Miejski w Białymstoku
Miejski Ośrodek Dokumentacji
Geodezyjnej i Kartograficznej

W obszarze oznaczonym linią — — — dokonano aktualizacji treści mapy zasadniczej. Dokumenty z pomiaru uzupełniającego przyjęto do zasobu powiatowego w dniu 2013 -08- 23
i zaewidencjonowano pod nr 206101_1-2135/2013

NINIEJSZA MAPA MOŻE SŁUŻYĆ DO CELÓW PROJEKTOWYCH

Projektowane obiekty budowlane wymagające pozwolenia na budowę podlegają wytyczeniu i inwentaryzacji powykonawczej przez jednostki uprawnione do wykonywania prac geodezyjnych.

Białystok dnia 2013 -08- 23

z up. PREZYDENTA MIASTA
Jan Zalewski
Podinspektor
Miejski Ośrodek Dokumentacji
Geodezyjnej i Kartograficznej

Opracowanie numeryczne:
Marcin Chocha

USŁUGI GEODEZYJNO-KARTOGRAFICZNE
GEO-CAD Marcin Chocha
ul. Mickiewicza 82/1, 15-232 Białystok
NIP: 966-121-48-49, tel. 0 862 958 651
email: geocad@piasta.pl, www.geocad.piasta.pl

nazwa / imię i nazwisko wykonawcy
podpis osoby reprezentującej
wykonawcę

GEODETA UPRAWNIONY
MARCIN CHOCHA
świadectwo kwalifikacji nr 19288

imię i nazwisko nr uprawnień
podpis geodety uprawnionego
który sporządził mapę

Wykaz punktów osnowy klasy 2, 3 w granicach opracowania:
1154,2220,22207,222009,9113,911301,9023,902303
9022,902203,902205,902207,902201,902301,902405

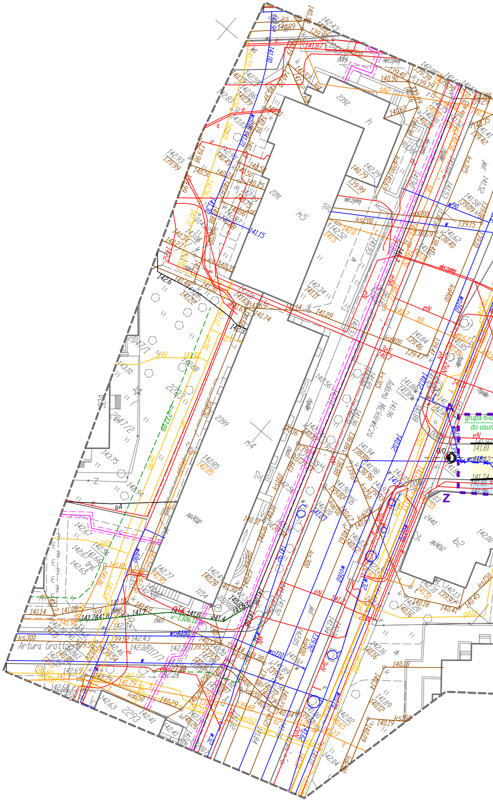

PROJEKT ZAGOSPODAROWANIA T

SKALA 1:500

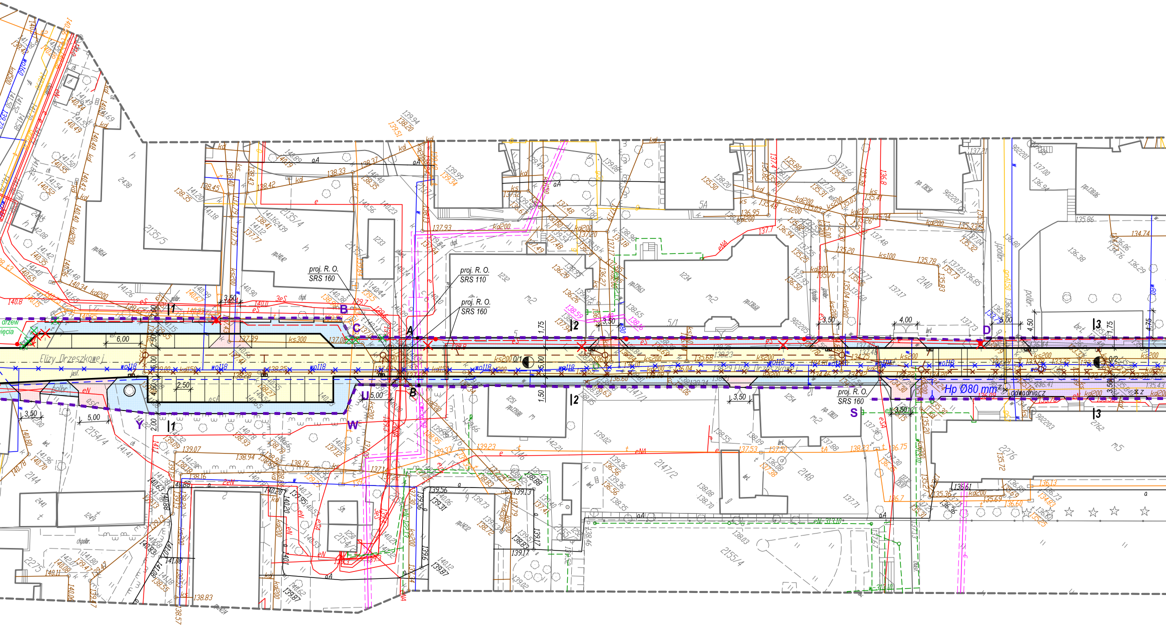

ERENU

Uzgodniono sposób podłączenia
z istniejącą siecią oświetleniową
28.01.2014

Sprawdzono w REGM
pod względem rozwiązań technicznych
26.03.2014r.
data
podpis

Wydział Utrzymania Sieci
Specjalista ds. utrzymania sieci-koordynator
Eugeniusz Siekan

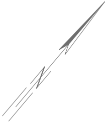

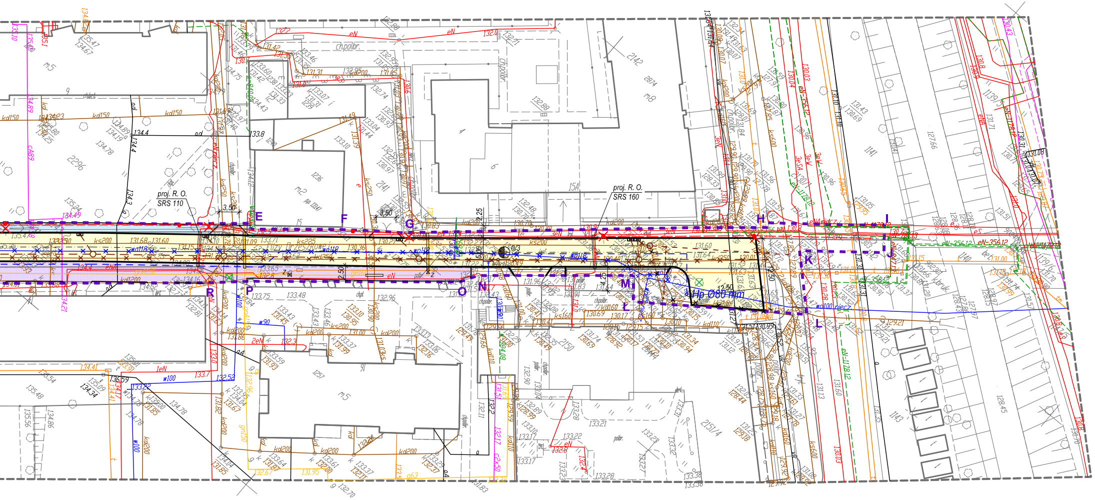

Urząd Miejski w Białymstoku Departament Geodezji
ul. Słonimska 2/2 15-028 Białystok

Na podstawie art. 28 ust.1 ustawy z dnia 17 maja 1989 r.- Prawo geodezyjne i kartograficzne (Dz. U. z 2010 r. Nr 193, poz. 1287 ze zm.) uzgodniono usytuowanie projektowanych sieci uzbrojenia terenu *Linia kablowa NN (oświetleniowa), sieć wodociągowa, kanalizacji deszczowej i sanitarnej z przyłączem*

(wyszczególnienie uzgadnianych sieci uzbrojenia terenu)

Uzgodnione usytuowanie sieci uzbrojenia terenu podlega wytyczeniu i geodezyjnej inwentaryzacji powykonawczej przez jednostki uprawnione do wykonywania prac geodezyjnych.
W razie niezgodności realizacji sieci uzbrojenia terenu z uzgodnionym projektem inwestor zobowiązany jest przedłożyć mapę z wynikami pomiarów powykonawczych właściwemu organowi administracji architektoniczno-budowlanej.
Uzgodnienie usytuowania projektowanych sieci uzbrojenia terenu zachowuje ważność przez okres 3 lat od dnia wydania opinii w sprawie uzgodnienia usytuowania projektowanych sieci uzbrojenia terenu.
Uzgodnienie traci ważność w przypadku o którym mowa w § 13 rozporządzenia Ministra Rozwoju Regionalnego i Budownictwa z dnia 2 kwietnia 2001 r. w sprawie geodezyjnej ewidencji sieci uzbrojenia terenu oraz zespołów uzgadniania dokumentacji projektowej (Dz. U. Nr 38 poz. 455).

DGE-III.6630. 22 .2014
(sygn. opinii)
Białystok 21-01-2014
(miejscowość i data)

z up. PREZYDENTA MIASTA
Antoni Karbowski
PRZEWODNICZĄCY ZESPOŁU UZGADNIANIA DOKUMENTACJI PROJEKTOWEJ m. BIAŁEGOSTOKU
(organ uzgadniający usytuowanie projektowanych sieci uzbrojenia terenu- imię i nazwisko, podpis przewodniczącego zespołu)

Orange Polska S.A.
Dostarczanie i Serwis Usług
Wydział Ewidencji i Zarządzania Danym
o Infrastrukturze 3 - Warszawa
ul. Brzeska 24, 03-737 Warszawa

Uzgodniono sposób zabezpieczenia istniejących urządzeń telekomunikacyjnych na skrzyżowaniu z projektowanymi *sieciami wodociągową i kanalizacji deszczowej oraz kablową linią oświetleniową* wg. załączonych rysunków nr *T*
Prace ziemne w pobliżu istniejących urządzeń telekomunikacyjnych wykonać ręcznie.
Wszelkie konsekwencje finansowe i prawne w przypadku uszkodzenia naszych urządzeń poniesie inwestor inwestycji podstawowej.

Uzgodniono projekt drogowy *ulicy E. Orzeszkowej w Białymstoku*
pod następującymi warunkami:
- prace ziemne w pobliżu istniejących urządzeń telekomunikacyjnych wykonać ręcznie,
- zachować minimum 0,7 m przykrycia urządzeń telekomunikacyjnych,
- w przypadku braku wymaganej głębokości naszych urządzeń należy w obecności pracownika *Orange tel. 85 664 84 94* wykonać ich regulację,
- wykonać regulację studni telefonicznych,
- zagęszczanie gruntu wykonać w taki sposób, aby nie uszkodzić urządzeń telekomunikacyjnych,
wszelkie konsekwencje finansowe i prawne w przypadku uszkodzenia naszych urządzeń poniesie inwestor inwestycji podstawowej.

Uzgodnienie nr 28654/2014 z dn. 27.01.2014

Grzegorz Korbut
Korbut
Wydział Ewidencji i Zarządzania Danymi
o Infrastrukturze Warszawa

Inwestor jest zobowiązany zgłosić do Orange Polska S.A. prace min. na 14 dni przed przystąpieniem do robót. Tryb i zasady zgłoszenia dostępne są na stronie: www.orange.pl/wniosekonadzor Wykonywanie prac na sieci Orange Polska S.A. bez zgłoszenia jest naruszeniem własności Orange Polska S.A. i będzie zgłaszane organom ścigania!

Rejon Energetyczny Białystok Miasto
uzgadnia zabezpieczenie kabli SN i nN
przy skrzyżowaniu *z proj. układem drogowym ul. Orzeszkowej z przebudową infrastruktury* na następujących warunkach:
1. Kable w miejscach skrzyżowania zabezpieczyć przepustami dwudzielnymi oraz ułożyć dodatkowe uszczelnione przepusty z polietylenu.
2. Prace ziemne w odległości 1,5 m od kabli prowadzić ręcznie pod nadzorem pracownika Zakładu Sieci Białystok Miasto.
3. Przed przystąpieniem do wykonywania robót ziemnych, wyznaczyć przy pomocy aparatury, przebieg linii kablowych w terenie.
4. Wykonywanie robót ziemnych w bezpośrednim sąsiedztwie sieci elektroenergetycznych powinno być poprzedzone określeniem przez kierownika budowy bezpiecznej odległości i sposobu wykonywania tych robót.
5. Miejsca robót należy oznakować napisami ostrzegawczymi i ogrodzić.
6. Wszelkie konsekwencje finansowe i prawne w przypadku uszkodzenia naszych urządzeń poniesie inwestor inwestycji podstawowej.
7. Prace prowadzić zgodnie z załączonym załącznikiem nr 1 tj. "Zasady prowadzenia prac budowlanych w pobliżu linii energetycznych".

PGE Dystrybucja S.A.
Oddział Białystok
Rejon Energetyczny Białystok Miasto
Wydział Majątku Sieciowego

12.02.2014r.
Specjalista ds. sieci
Adam Wnorowski

URZĄD MIEJSKI W BIAŁYMSTOKU
DEPARTAMENT OCHRONY ŚRODOWISKA
I GOSPODARKI KOMUNALNEJ
ul. J.K. Branickiego 9, 15-086 Białystok
tel. (85) 869 6400, fax (85) 869 6529
(3)

Projekt kanalizacji deszczowej pod względem lokalizacyjnym zaopiniowano pozytywnie.
~~Niniejsze opracowanie docelowo powinno ujmować:~~
~~przebudowę/budowę~~ ....
....
data *10.02.2014* podpis .... INSPEKTOR
Danuta Żędzian

Budowę należy zgłosić do odbioru technicznego przed zasypaniem w wykopach kanałów / przyłączy deszczowych do sieci miejskiej

DOS-III.7021.1.272.2013.DZ.

Polska Spółka Gazownictwa sp. z o.o.
Oddział w Warszawie
Zakład w Białymstoku

Dział Zarządzania Majątkiem Sieciowym
Projekt uzgadnia
Nr Rej. BTM *22* / *2014*
pod n/w warunkami
Białystok, dnia *5.02* 201*4* r.

Uzgodniono na warunkach zgodnie z załącznikiem nr 1 do uzgodnienia

KIEROWNIK
Sekcja Dokumentacji Sieci Gazowej
Małgorzata Rakowska-Krawczeniuk

PROJEKT UZGODNIONO
WODOCIĄGI BIAŁOSTOCKIE Sp. z o.o.
w Białymstoku
Nr rej. *12216*
bez zastrzeżeń ~~z zastrzeżeniami~~
dn. *21.03.*20*14* r.
Z up. PREZESA
Kier. Wydz. MiD
podpis ....

INSPEKTOR
Wydziału Monitorowania i Diagnostyki Sieci
mgr inż. Tomasz Łagunionek
PDL/0063/OWOS/09

ZAŁĄCZNIK DO ZEZWOLENIA
Nr ZDI-II.6853.1.*86-1.2014*
z dnia *19 lutego 2014*

ZAŁĄCZNIK DO ZEZWOLENIA
Nr ZDI-II.6853.1.*86.2014*
z dnia *6 lutego 2014*

~~ZAŁĄCZNIK DO ZEZWOLENIA~~
~~Nr ZDI-II.6853.1.*86.1.2014*~~
~~z dnia *7 lutego 2014*~~

skreślono

INSPEKTOR
mgr inż. Adam Jacewicz

ZAŁĄCZNIK DO ZEZWOLENIA
Nr ZDI-II.6853.1.*86.2.2014*
z dnia *6 lutego 2014.*

ZAŁĄCZNIK DO UZGODNIENIA
Nr ZDI-II.6853.2.*34.2014*
z dnia *6 lutego 2014.*

Akceptuje się proponowane rozwiązanie techniczne w zakresie budowy urządzeń oświetleniowych przy ul. Orzeszkowej w Białymstoku

URZĄD MIEJSKI W BIAŁYMSTOKU
Zarząd Dróg i Inwestycji Miejskich
ul. Składowa 11, 15-399 Białystok
tel.(85) 869 6700, fax (85) 869 6795
(1)

z up. PREZYDENTA MIASTA
Janusz Ostrowski
Dyrektor Zarządu Dróg i Inwestycji Miejskich
Białystok 30.01.2014r

Sprawdzono w REBM
pod względem rozwiązań technicznych
16.03.2013r.
data
podpis

WODOCIĄGI BIAŁOSTOCKIE
Spółka z o.o.
WYDZIAŁ MONITOROWANIA
i DIAGNOSTYKI SIECI
15-476 Białystok, ul. Poleska 46

UWAGA:
Przebudowa przyłączy wodociągowych zgodnie z warunkami przebudowy sieci (znak; SD 04-3/7155-8197/13) ujęta odrębnym opracowaniem biura „PROLUS" stanowi integralną część niniejszego opracowania – „przebudowa sieci wodociągowej", która w związku z powyższym nie obejmuje przełączeń istniejących przyłączy wodociągowych.
Przed przystąpieniem do budowy ulicy E. Orzeszkowej należy dokonać jednocześnie przebudowy sieci wodociągowej i przebudowy przyłączy wod-kan. z pełną koordynacją rozwiązań projektowych obu opracowań.

INSPEKTOR
Wydziału Monitorowania i Diagnostyki Sieci
31.03.2014
mgr inż. Tomasz Łagunionek
PDL/0063/OWOS/09

PROJEKT UZGODNIONO
WODOCIĄGI BIAŁOSTOCKIE Sp. z o.o.
w Białymstoku
Nr rej. *12218*
bez zastrzeżeń ~~z zastrzeżeniami~~
dn. *31.03.*20*14* r.
Z up. PREZESA
Kier. Wydz. MiD
podpis ....

INSPEKTOR
Wydziału Monitorowania i Diagnostyki Sieci
mgr inż. Tomasz Łagunionek
PDL/0063/OWOS/09

LEG

DROGI

- 🟨 - PROJ. JEZDNIE I STANOWISKA POSTOJOWE
- 🟥 - PROJ. CHODNIKI (KONSTRUKCJA NR 2)
- 🟦 - PROJ. ZJAZDY (KONSTRUKCJA NR 3)
- 🟪 - PROJ. CHODNIKI WZMOCNIONE (KONSTRUKC
- ━━ - PROJ. KRAWĘŻNIKI
- ── - PROJ. OBRZEŻA

UZBROJENIE PROJEKTOW

- - - - - - PROJEKTOWANA SIEĆ KAN. SANIT.
- – – – – - PROJEKTOWANY WODOCIĄG
- – – – – - PROJEKTOWANA KAN. DESZCZ.
- — — — - PROJEKTOWANE OŚW. ULICZNE

GENDA

(KONSTRUKCJA NR 1)

CJA NR 3)

VANE

UZBROJENIE ISTNIEJĄCE

- ISTN. KABEL ELEKTRYCZNY
- ISTN. WODOCIĄG
- ISTN. KABEL TELEFONICZNY
- ISTN. KANAŁ SANITARNY
- ISTN. KANAŁ DESZCZOWY
- ISTN. GAZOCIĄG
- ISTN. KANAŁ CIEPŁOWNICZY
- ISTN. LINIA NAPOWIETRZNA ELEKTRYCZNA NN
- ISTN. LINIA NAPOWIETRZNA TELEFONICZNA

UWAGA
UZBROJENIE ISTNIEJĄCE PRZEKREŚLONE - DO LIKWIDACJI

INNE

A Z - ZAKRES OPRACOWANIA

- ISTN. RURY OCHRONNE NA GAZOCIĄGU

Z ⋈ - ISTN. ZASUWY NA GAZOCIĄGU

- PROJ. PRZEPUSTY PRZY KABLACH ENERGETYCZNYCH

A B - ISTN. KANAŁ C. O. DO PRZEBUDOWY NA ODCINKU A-B WG ODRĘBNEJ PROCEDURY

⊗ - ISTN. DRZEWA DO WYCIĘCIA

PRACOWNIA
PROJEKTOWA

PROJEKTOWANIE DRÓG
I UZBROJENIA TERENU

email: prolus@o2.pl tel.: 85 7481342

OBIEKT: ULICA ELIZY ORZESZKOWEJ W BIAŁYMSTOKU	**TEMAT:** PROJEKT BUDOWLANY		
	SKALA:	**NR RYS.:**	**DATA:**
NAZWA RYS.: PROJEKT ZAGOSPODAROWANIA TERENU	1:500	1	02.2014

PROJEKTANT: NR UPRAWNIEŃ:	**MGR INŻ. PIOTR ŁUSZYŃSKI** BŁ 138/02
WODOCIĄG: NR UPRAWNIEŃ:	**MGR INŻ. STANISŁAWA NIETUPSKA** BŁ/444/74, BŁ/6/77, BŁ/186/89
KAN. SANIT. I DESZCZ.: NR UPRAWNIEŃ:	**MGR INŻ. JANINA STEFANIAK** BŁ/328/73, BŁ/46/77, BŁ/183/89
OŚWIETLENIE NR UPRAWNIEŃ:	**MGR INŻ. ROBERT ARCISZEWSKI** PDL/0039/PWOE/05