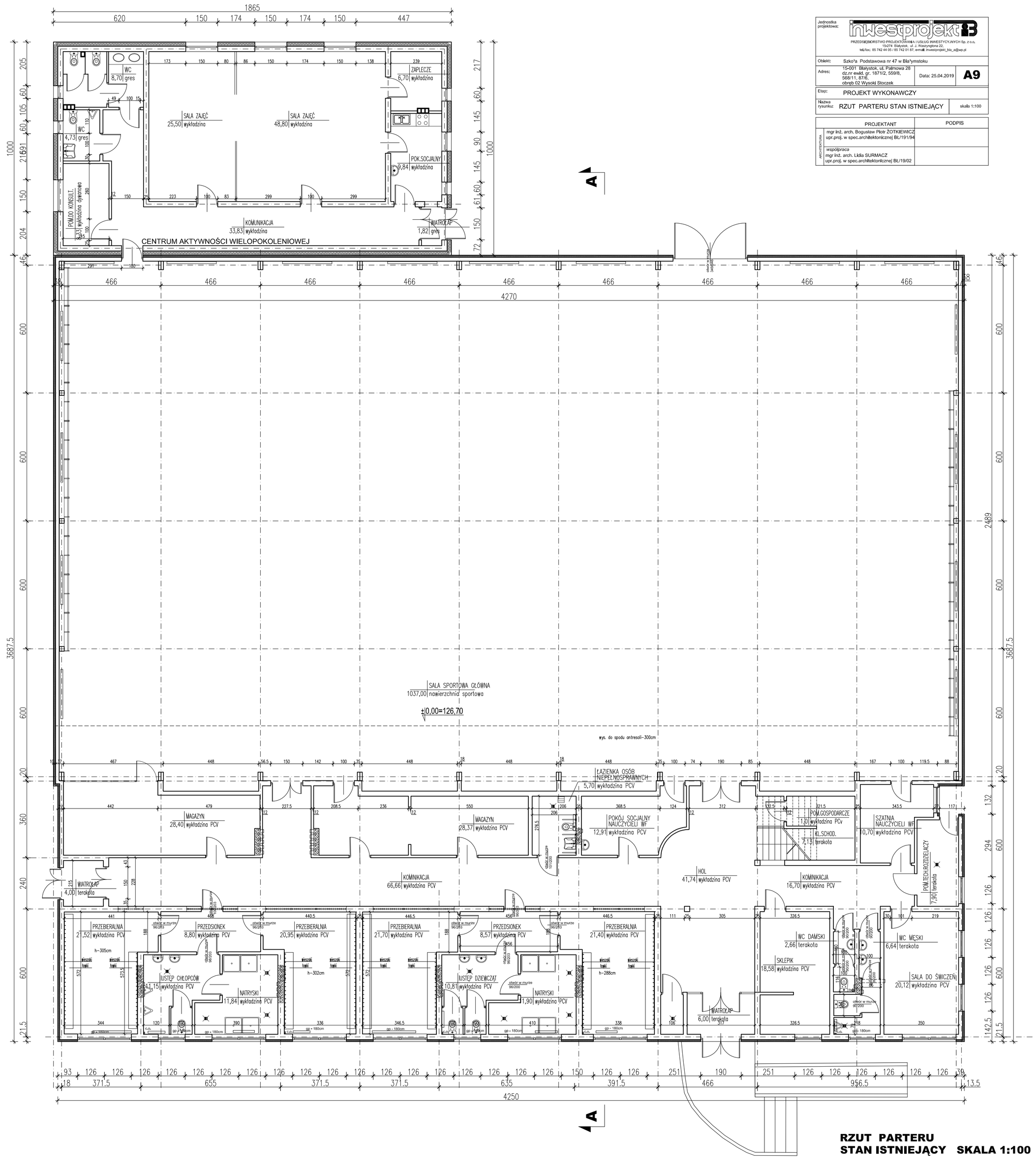

Jednostka projektowa:	PRZEDSIĘBIORSTWO PROJEKTOWANIA I USŁUG INWESTYCYJNYCH Sp. z o.o. 15-679 Białystok, ul. J. Piłsudskiego 22, tel./fax: 85 742 44 00 / 85 742 01 87, e-mail: inwestprojekt_bia_ad@wp.pl
Obiekt:	Szko^a Podstawowa nr 47 w Bia^ymstoku
Adres:	15-001 Białystok, ul. Palmowa 28 dz.nr ewid. gr. 18712, 5598/8, 568/11, 87/6, obręb 02 Wysoki Stoczek
Data: 25.04.2019	**A9**
Etap:	PROJEKT WYKONAWCZY
Nazwa rysunku:	RZUT PARTERU STAN ISTNIEJĄCY
skala 1:100	

PROJEKTANT	PODPIS
mgr inż. arch. Bogusław Piotr ZOTKIEWICZ upr.proj. w spec.architektonicznej BL/191/94	
współpraca mgr inż. arch. Lidia SURMACZ upr.proj. w spec.architektonicznej BL/19/02	

RZUT PARTERU
STAN ISTNIEJĄCY SKALA 1:100