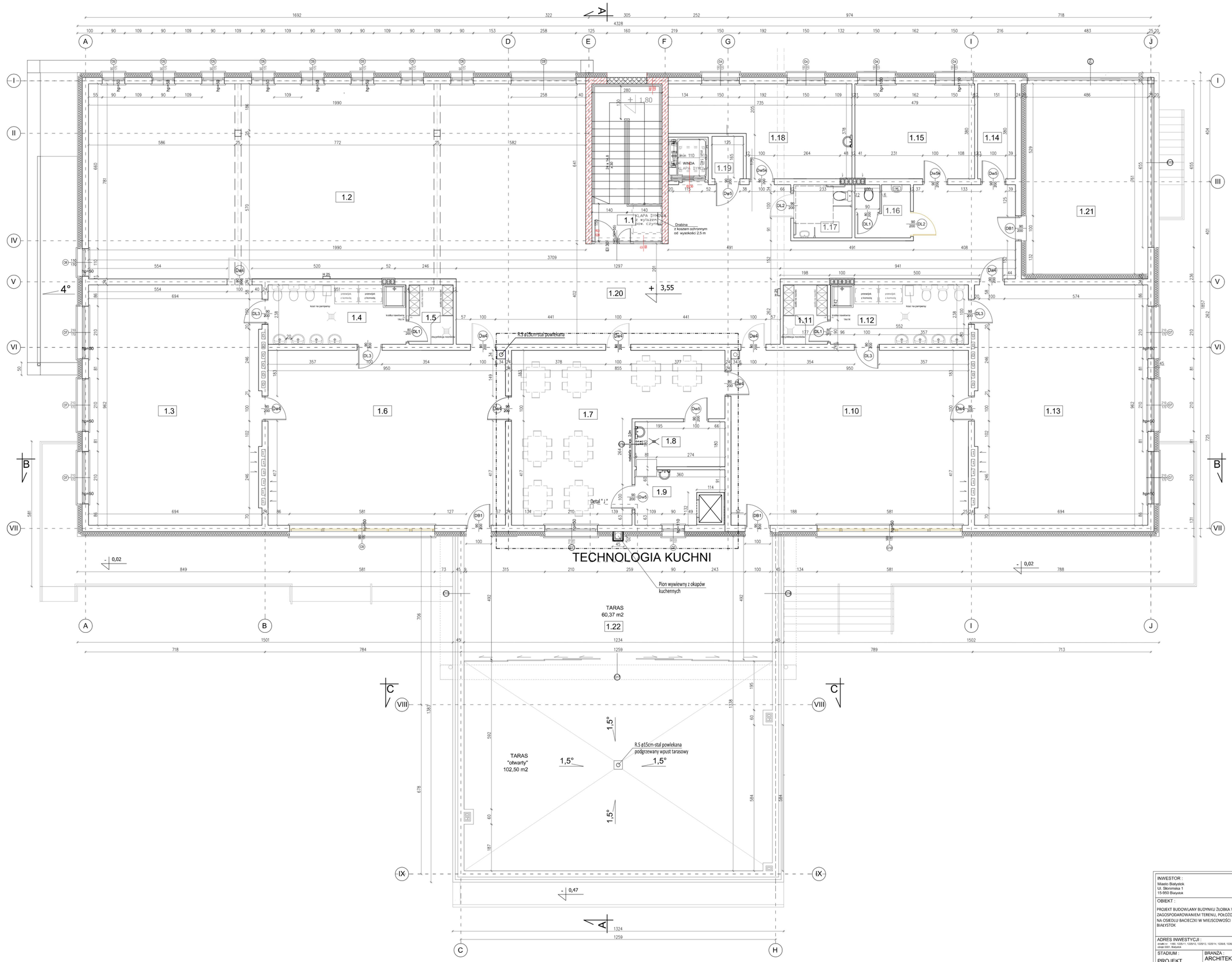

ZESTAWIENIE POWIERZCHNI

Nr.	pom.przeznaczenie	posadzka	powierzchnia
1.1	schody	wykl. zmyw	12,87 m2
1.2	strefa zabaw	wykl. zmyw	153,08 m2
1.3	sypialnia	wykl. zmyw	65,74 m2
1.4	sanitariat	gres	12,99 m2
1.5	pom. do dezynf.	gres	4,13 m2
1.6	bawialnia	wykl. zmyw	66,05 m2
1.7	jadalnia	wykl. zmyw	43,65 m2
1.8	zmywalnia	gres	6,37 m2
1.9	wydawalnia	gres	6,39 m2
1.10	bawialnia	wykl. zmyw	66,05 m2
1.11	pom. do dezynf.	gres	4,13 m2
1.12	sanitariat	gres	12,99 m2
1.13	sypialnia	wykl. zmyw	65,74 m2
1.14	brudownik	gres	5,62 m2
1.15	pom. administracyjne	wykl. zmyw	18,00 m2
1.16	wc personelu	gres	4,46 m2
1.17	wc niepełnosprawnych	gres	4,85 m2
1.18	pok. socjalny	wykl. zmyw	22,58 m2
1.19	pom.	wykl. zmyw	1,92 m2
1.20	komunikacja	wykl. zmyw	79,41 m2
	ŁĄCZNIE :		657,02 m2
1.21	taras obudowany	gres	36,68 m2
1.22	taras obudowany	gres	60,37 m2
1.23	taras otwarty	gres	102,50 m2
	ŁĄCZNIE (z tarasami):		856,57 m2

INWESTOR :
Miasto Białystok
Ul. Słonimska 1
15-950 Białystok

WDI OBSŁUGA INWESTYCJI SPÓŁKA Z O.O.
Z SIEDZIBĄ PRZY UL.PROSTEJ 7,
07-410 OSTROŁĘKA
NIP: 758-233-22-86 REGON: 142676434

PROJEKTANT :

OBIEKT :
PROJEKT BUDOWLANY BUDYNKU ŻŁOBKA WRAZ Z ZAGOSPODAROWANIEM TERENU, POŁOŻONEGO NA OSIEDLU BACIECZKI W MIEJSCOWOŚCI BIAŁYSTOK

mgr inż. arch. A.Chwalibóg
upr. bud. Nr 166/76

OPRACOWANIE :

ADRES INWESTYCJI :
działki nr : 1480, 1225/11, 1225/12, 1225/13, 1225/14, 1226/8, 1226/9,
obręb 0001, Białystok

mgr inż. arch. K.A. Dąbrowska
mgr inż. arch. wn. B.Zawistowska

STADIUM :	BRANŻA :	TEMAT RYSUNKU :	SKALA:	RYS. NR :
PROJEKT budowlany	ARCHITEKTURA	RZUT PIĘTRA	1:50	A3
	DATA : 25.06.2017			

PROJEKT OBRONIONY PRAWEM AUTORSKIM Dz. U. w 24 z 23 lutego 1994r. poz.83
WSZELKIE ZMIANY, POWIELANIE, WYKORZYSTYWANIE BEZ ZGODY AUTORA - ZABRONIONE !
WYMIARY W CM. NIE SKALOWAĆ Z RYSUNKU
ROZPATRYWAĆ ŁĄCZNIE Z PROJEKTAMI BRANŻOWYMI